



MINISTERO DELLE FINANZE

Mod. B (Nuovo Catasto Edilizio Urbano)

DIREZIONE GENERALE DEL CATASTO E DEI SERVIZI TECNICI ERARIALI

NUOVO CATASTO EDILIZIO URBANO

(R. DECRETO-LEGGE 13 APRILE 1939, N. 652)

Planimetria dell'immobile situato nel Comune di LONIGO Via GARIBALDI
Ditta Soc. ARCA IMMOBILIARE s.p.a. - via Trento, 26 - S. BONIFACIO (VR)
Allegata alla dichiarazione presentata all'Ufficio Tecnico Erariale di VICENZA Scheda N.° S-3

**GEOMETRA
TECCHIO GUIDO**

VIA SANMICHELI n. 5
36045 LONIGO (VI) - ☎ 832003
Cod. fisc. TCC GDU 50T16 E682Z
Partita I.V.A. C0561230244

PIANO SECONDO

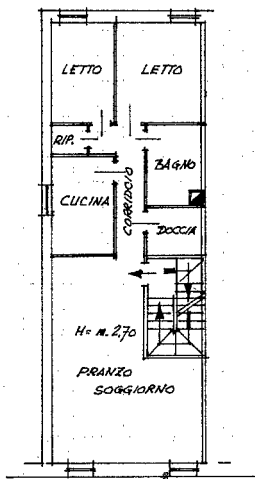

PIANO TERRA e PRIMO

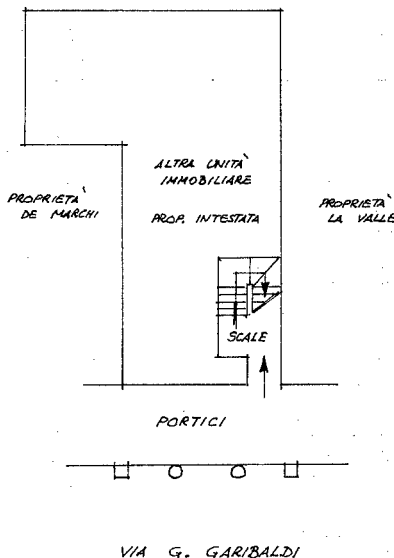

PLANIMETRIA 1:2000

COMUNE DI LONIGO
SEZ. A FOGLIO III°
MAPPA N° 8

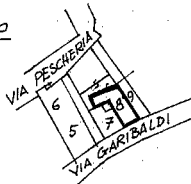

ORIENTAMENTO



SCALA DI 1:200

SPAZIO RISERVATO PER LE ANNOTAZIONI D'UFFICIO

DATA
PROT. N.°

26/11/1981
LUG 1981
CATASTO

Compilata dal h
(Titolo, nome e cognome del tecnico)
GEOM. GUIDO TECCHIO
Iscritto all'Albo de. GEOMETRI
della Provincia di VICENZA
DATA 1.7.1981
Firma: Guido Tecchio

